Druckanzeigen mit Außengewinde

Werkstoffe: Körper: Messing vernickelt, Stift: Acetalharz, Dichtungen: NBR
Medien: geölte und ungeölte Druckluft sowie Gase
Betriebsdruck: 2 - 12 bar
Temperaturbereich: -15°C bis max. +70°C

Typ **MS vernickelt**	Anschluss	Farbe unter Druck (2 - 12 bar)
Si 18 MSV	Außengewinde R 1/8"	rot

drucklos

steht unter Druck

Besonders preiswert!

Druckanzeigen mit Schottgewinde

Werkstoffe: Körper: Acetalharz, Dichtungen: NBR
Medien: geölte und ungeölte Druckluft sowie Gase
Betriebsdruck: 2 - 8 bar
Temperaturbereich: -5°C bis max. +50°C

Typ **Kunststoff**	Anschluss	Farbe unter Druck (2 - 8 bar)
Si 4 ROT	für Steckschlauch 4 mm Ø außen	rot
Si 4 GRUN	für Steckschlauch 4 mm Ø außen	grün
Si 4 BLAU	für Steckschlauch 4 mm Ø außen	blau
Si 4 GELB	für Steckschlauch 4 mm Ø außen	gelb

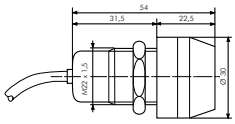

Druckanzeigen aus Edelstahl

Werkstoffe: Körper: 1.4436, Dichtungen: NBR, Schauglas: Polyacryl
Medien: geölte und ungeölte Druckluft und Gase, Flüssigkeiten, Öle und Wasser (50 µm)
Betriebsdruck: 1 - 10 bar
Temperaturbereich: +2°C bis max. +65°C

Typ **1.4436** Rost frei	Anschluss	Farbe drucklos (0 - 1 bar)	Farbe unter Druck (1 - 10 bar)
Si 18 RG ES	G 1/8"	rot	grün

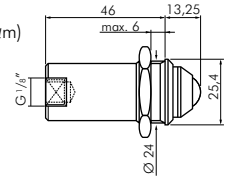

Manometer zum Leitungseinbau — Standard

Werkstoffe: Körper: Messing vernickelt / PA 66, Lösering: PA 66, Dichtung: NBR, Haltekrallen: Edelstahl, Patrone: ZnDC verzinkt
Temperaturbereich: -20°C bis max. +80°C
Medien: Druckluft, neutrale Gase

Typ **0 - 10 bar**	Typ **0 - 16 bar**	D
IQSMANO 410	IQSMANO 416	4
IQSMANO 610	IQSMANO 616	6
IQSMANO 810	IQSMANO 816	8

Ø D

Manometer für Handreifenfüller Ø 63mm, Ø 80mm

Verwendung: Für ungeeichte und geeichte Profi-Handreifenfüller.
Werkstoffe: Gehäuse: Stahl schwarz, Messsystem und Zeigerwerk: Cu-Legierung, stoßgesichert aufgebaut

Vorteile:
- stoßgesichert und überdrucksicher.
- gegen äußere Beschädigung mit weit überstehendem Gummischutz gepuffert.

Typ	Anschluss	Ø Schutz-kappe (ca.)	Klasse	Skalen-teilung	Anzeige-bereich
Manometer Ø 63					
HRF MANO NEU	G 1/4"	85	2.5	0,1	0/10 bar
HRFS MANO*	R 1/4"	---	2.5	0,1	0/12 bar
Manometer Ø 80					
HRFG MANO	Stutzen Ø 15,9	100	1.0	0,1	0/12 bar
HRFG MANO 25	Stutzen Ø 15,9	100	1.0	0,2	0/25 bar
HRFGS MANO*	R 1/4"	---	2.5	0,1	0/12 bar

* Werkstoff: Kunststoff schwarz

Typ HRF MANO

NEU

Typ HRFS MANO

NEU

Typ HRFGS MANO

Typ HRFG MANO

Anschlussdetail
Stutzen Ø 15,9

Handreifenfüller
und Zubehör
ab Seite 942

Alle Angaben verstehen sich als unverbindliche Richtwerte! Für nicht schriftlich bestätigte Datenauswahl übernehmen wir keine Haftung. Druckangaben beziehen sich, soweit nicht anders angegeben, auf Flüssigkeiten der Gruppe II bei +20°C.