OKS Fette

OKS 400 - MoS_2-Mehrzweck-Hochleistungsfett

Temperaturbereich: -30°C bis max. +120°C.
Einsatzgebiet: Für hochbelastete oder stoßbeanspruchte Wälz- und Gleitlager, Spindeln und Gelenke.
Eigenschaften: Bildung eines MoS_2-Gleitfilms für Notlaufeigenschaften, verschleißmindernd, alterungs- und oxidationsstabil, universell einsetzbares Hochdruckfett, NLGI-Klasse 2.

Typ	Gebinde
OKS 400-80ML	80 ml Tube
OKS 400-400ML	400 ml Kartusche
OKS 400-1KG	1 kg Dose
OKS 400-5KG	5 kg Hobbock

OKS 402 - Wälzlager-Hochleistungsfett

Temperaturbereich: -30°C bis max. +120°C.
Einsatzgebiet: Für Maschinenelemente wie Wälz- und Gleitlager, Spindeln und Gleitführungen unter normalen Belastungen.
Eigenschaften: Verschleißmindernd, gute Druck- und Wasserbeständigkeit, alterungs- und oxidationsstabil, Mehrzweckfett, NLGI-Klasse 2.

Typ	Gebinde
OKS 402-400ML	400 ml Kartusche
OKS 402-1KG	1 kg Dose
OKS 402-5KG	5 kg Hobbock
OKS 402-25KG NEU	25 kg Hobbock

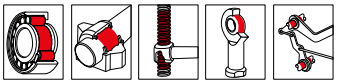

OKS 403 - Spezialfett bei Seewassereinfluss

NEU

Temperaturbereich: -25°C bis max. +80°C
Einsatzgebiet: Schmierung von Maschinenelementen bei Wasser- bzw. Seewassereinfluss, bewährt in Nassbetrieben und im Küsten- und Meeresbereich. Geeignet als Wasserpumpenfett.
Eigenschaften: Beste Eignung als wasserbeständiges Spezialfett über und unter Wasser, gut haftend, hervorragender Korrosionsschutz, NLGI-Klasse 1-2.

Typ	Gebinde
OKS 403-400ML	400 ml Kartusche
OKS 403-1KG	1 kg Dose
OKS 403-5KG	5 kg Hobbock

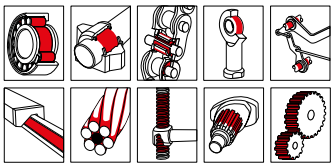

OKS 404 - Hochleistungs- und Hochtemperaturfett

NEU

Temperaturbereich: -30°C bis max. +150°C
Einsatzgebiet: Zur Schmierung hoch druckbelasteter Gleit-, Wälz- und Gelenklager, Keilwellen, Steckachsen und Gleitflächen aller Art bei hohen Belastungen und weitem Temperaturbereich bei allen für die Fettschmierung zulässigen Geschwindigkeiten.
Eigenschaften: Modernes Universalfett mit breitem Einsatzspektrum, gute Druck- und Wasserbeständigkeit, alterungs- und oxidationsstabil, Unterstützung der Abdichtung von Lagern, guter Korrosionsschutz, NLGI-Klasse 2.

Typ	Gebinde
OKS 404-400ML	400 ml Kartusche
OKS 404-1KG	1 kg Dose
OKS 404-5KG	5 kg Hobbock

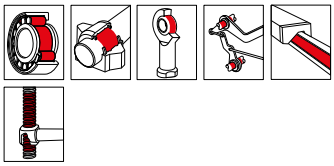

OKS 422 - Universalfett für Langzeitschmierung

Temperaturbereich: -40°C bis max. +140°C.
Einsatzgebiet: Für Wälz- und Gleitlager und Spindeln (auch an Werkzeugmaschinen) bei extremen Temperaturen und hohen Geschwindigkeiten.
Eigenschaften: Extrem stoß- und druckbelastbar, sehr guter Verschleißschutz, lange Nachschmierintervalle, Einsatz außerhalb der normalen Leistungsbereiche, NLGI-Klasse 2.

Typ	Gebinde
OKS 422-120ML	120 ml ChronoLube-Kartusche
OKS 422-400ML	400 ml Kartusche
OKS 422-1KG	1 kg Dose
OKS 422-5KG	5 kg Hobbock

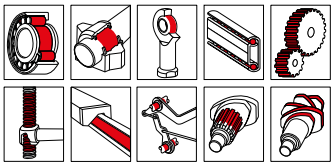

Alle Angaben verstehen sich als unverbindliche Richtwerte! Für nicht schriftlich bestätigte Datenauswahl übernehmen wir keine Haftung. Druckangaben beziehen sich, soweit nicht anders angegeben, auf Flüssigkeiten der Gruppe II bei +20°C.

Airtec Pneumatic Engineering BV - Rutgershof 4 - NL 8161 TB Epe
Telefoon: (+31) 0578 - 62 78 66 - Fax: (+31) 0578 - 62 79 39 - Email: info@airtec.nl
airtec.nl